

## 昭和 35 年中の家畜市場における和牛取引成績

岡山県家畜課

### 1、産地家畜市場

入場総数は 21,030 頭と前年より 1,400 頭減少した。そのうち取引成立は入場頭数の 86.5%にあたる 18,195 頭で前年を 5.5%上まわった。

35 年に入って買手の強気配が大きく反映して、取引価格においても 1 頭当り平均でメス 41,700 円（前年の 40.8%高）オス 35,400 円（同 67.0%高）ヌキ 36,600 円（同 48.1%高）とブーム的な高騰をみた。殊に年度後半において値上りが大きく、11 月のメス 1 頭当り平均価格 47,600 円、オスで 42,500 円と何れも戦後最高をマークした。

### 2、集散地家畜市場

入場は 41,671 頭で前年より大巾に（6,800 頭）減少した。各市場とも前年より入場が減少しているが、取引価格については仔牛と同様の値上りをみせ、1 頭平均でメス 67,000 円（前年の 30.0%高）オス 55,340 円（同 19.7%高）ヌキ 61,060 円（同 27.9%高）であった。

### 3、県外移出

全国 35 府県に対し 21,740 頭を移出した、前年より約 1,800 頭減少したが移出総価格においては、昨年の 8 億円を更に大きく上廻り 10 億 1 千万円となった。

産地市場月別取引成績集計表

	入 場 頭 数				売 買 頭 数				売 買 率
	メ	ス	オ	ス	メ	ス	オ	ス	
1 月	1,276	773	155	2,204	892	685	148	1,725	78.3
2 月	1,051	826	49	1,926	943	809	47	1,799	93.4
3 月	867	606	181	1,654	660	567	170	1,397	84.5
4 月	358	349	60	767	301	328	57	686	89.4
5 月	604	457	131	1,192	492	433	126	1,051	88.2
7 月	813	462	274	1,549	716	437	252	1,405	90.7
8 月	1,237	1,096	237	2,570	943	1,028	217	2,188	85.1
9 月	619	425	227	1,271	565	410	212	1,187	93.4
11 月	3,281	3,142	299	6,722	2,635	2,783	264	5,682	81.5
12 月	664	472	239	1,375	592	454	222	1,268	92.2
計	10,737	8,587	1,844	21,230	8,708	7,916	1,707	18,388	86.6

	移 出 頭 数	一 頭 当 り 価 格								
		メ			ス			ヌ		
		最 高	最 低	平 均	最 高	最 低	平 均	最 高	最 低	平 均
1 月	1,164	62,300	11,000	33,200	49,200	5,600	26,400	45,300	18,500	30,000
2 月	1,413	75,100	15,800	34,800	54,100	8,200	27,700	56,200	26,000	57,700
3 月	831	65,700	12,700	35,900	46,100	5,600	28,200	46,800	19,100	31,800
4 月	535	53,000	13,900	35,000	43,100	7,400	30,200	46,100	21,300	33,300
5 月	698	60,000	16,000	37,800	46,000	10,100	32,000	54,100	24,800	36,700
7 月	814	77,900	22,000	42,000	47,600	14,000	33,700	48,000	25,200	35,600
8 月	1,487	86,000	8,100	42,100	57,100	13,000	35,200	52,800	28,800	37,000
9 月	752	83,100	28,600	48,600	50,000	23,700	36,400	55,400	29,100	40,000
11 月	2,888	180,100	2,200	46,800	140,000	16,000	42,500	60,700	26,100	42,600
12 月	909	89,800	13,500	47,600	54,100	20,000	35,400	53,100	18,100	35,500
計	11,491	180,100	2,200	41,700	40,000	5,600	35,400	60,700	18,100	36,600

集散地市場月別取引成績集計表

	入 場 頭 数												計
	1 才			2 才			3 ~ 5 才			6 才以上			
	メス	オス	ヌキ	メス	オス	ヌキ	メス	オス	ヌキ	メス	オス	ヌキ	
1月	424	497	3	423	114	226	718	139	639	684	39	19	3,955
2月	412	406	7	457	127	193	818	135	691	602	35	16	3,899
3月	275	384	8	317	122	189	621	109	541	599	21	24	3,210
4月	174	378	12	212	122	153	483	69	480	540	22	13	2,658
5月	133	268	2	117	74	143	438	55	538	468	22	8	2,266
6月	34	138	2	60	26	78	396	36	973	417	11	4	2,175
7月	248	419	11	256	136	274	605	94	1,014	554	58	8	3,677
8月	325	444	5	270	163	320	534	170	785	610	93	14	3,733
9月	287	461	10	285	146	260	530	170	748	683	70	5	3,655
10月	232	413	9	242	134	259	534	124	786	664	75	7	3,479
11月	350	443	4	422	581	173	723	108	780	442	51	8	4,085
12月	447	693	20	447	196	350	783	166	1,191	531	42	13	4,879
計	3,341	4,944	93	3,508	1,941	2,618	7,243	1,375	9,166	6,764	539	139	41,671

	売 買 頭 数												計	売 買 率	移 出 頭 数
	1 才			2 才			3 ~ 5 才			6 才以上					
	メス	オス	ヌキ	メス	オス	ヌキ	メス	オス	ヌキ	メス	オス	ヌキ			
1月	339	429	1	308	99	142	652	122	416	461	32	15	2,926	74.0	782
2月	331	331	3	344	98	97	626	108	484	434	21	11	2,887	74.0	949
3月	186	297	8	213	99	91	430	82	382	421	12	18	2,239	69.8	642
4月	137	331	5	144	92	80	332	47	309	385	13	8	1,383	70.8	392
5月	99	221	1	60	44	55	229	37	332	316	10	6	1,410	62.2	220
6月	27	123	2	67	18	61	312	30	748	354	6	3	1,721	79.1	319
7月	193	370	6	144	101	149	434	71	688	405	44	5	2,610	71.0	396
8月	278	408	2	178	143	130	376	128	510	462	84	14	2,713	72.7	796
9月	268	396	4	187	121	147	381	150	497	514	60	2	2,697	73.8	772
10月	187	385	5	142	112	124	334	107	501	498	64	4	2,433	69.9	765
11月	247	363	2	279	442	83	509	81	535	329	68	4	2,912	71.3	555
12月	332	602	12	258	159	215	495	144	720	401	30	3	3,371	69.1	995
計	2,594	4,226	51	2,294	1,528	1,374	5,019	1,107	6,122	4,980	414	93	29,802	71.5	7,792

	平 均											
	メ ス				オ ス				ヌ キ			
	1 才	2 才	3~5才	6才以上	1 才	2 才	3~5才	6才以上	1 才	2 才	3~5才	6才以上
1月	30,900	45,500	65,500	59,600	23,500	36,000	52,200	68,800	26,500	41,100	55,900	63,300
2月	33,800	48,200	69,200	61,900	24,800	40,700	53,700	75,000	27,300	43,900	58,800	68,400
3月	33,600	48,800	69,600	65,500	26,300	43,200	58,000	81,400	28,800	43,800	63,900	75,500
4月	33,000	48,900	96,800	71,300	26,000	38,900	62,500	77,100	28,100	50,900	66,500	80,100
5月	32,500	45,200	65,900	77,900	26,100	38,400	53,700	64,800	30,000	45,000	67,100	90,100
6月	29,900	45,700	63,800	69,500	26,400	34,800	51,700	71,000	29,000	39,800	60,600	59,900
7月	36,700	46,800	62,900	66,600	30,500	42,300	56,400	74,400	33,600	41,100	56,700	66,000
8月	38,100	49,200	67,200	68,600	31,800	44,900	59,400	91,400	28,300	45,400	62,900	79,100
9月	42,400	52,900	71,600	71,600	34,200	47,300	60,900	86,400	37,900	46,200	65,400	65,300
10月	41,300	56,000	72,900	72,100	33,500	48,000	65,500	90,900	33,800	49,700	69,900	64,800
11月	48,200	57,200	100,800	73,200	34,400	47,600	67,200	85,200	42,500	48,800	74,000	79,400
12月	45,100	63,100	77,300	75,000	35,600	50,300	63,300	82,400	37,300	51,400	70,800	64,300
計	38,100	51,500	72,000	69,100	30,100	44,900	59,400	83,300	32,900	46,000	64,300	72,700

# 鶏卵食鶏市況月報

(36年1月)

大阪経済事務所

(凡例) ●●●● 1級品標準仕入値  
 卵 } 高値  
 プロイラー (中びな)  
 親鶏 (中親めす) } 大阪市中央卸売市場

(冠当円)

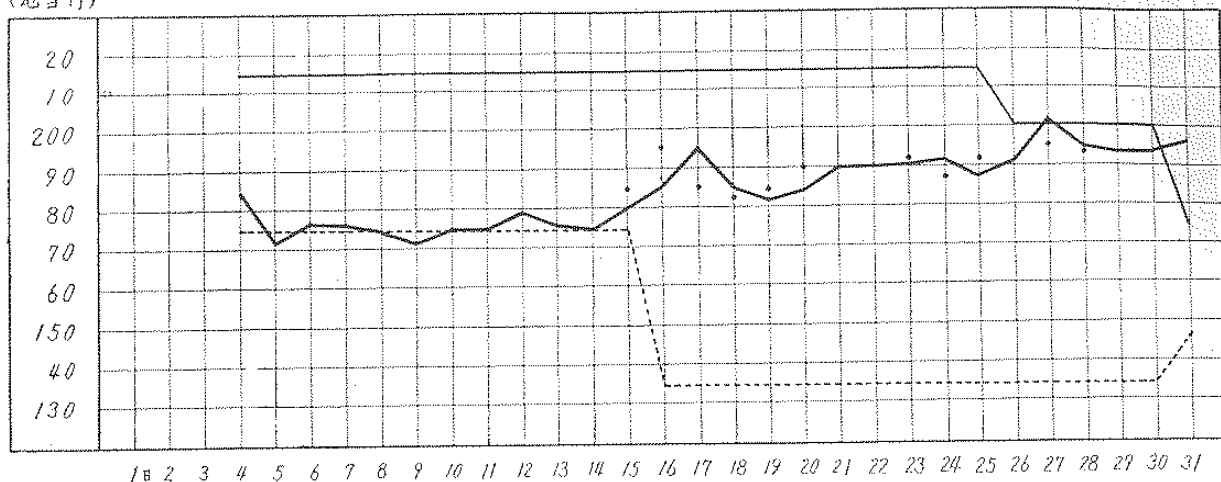

平均価格 (冠当)	36年 1月		35年 1月		産地	卵		プロイラー		親鶏		共同出荷実績			
	冠当	円	冠当	円		冠当	羽	冠当	羽	冠当	羽				
卵	185	198	185	198	岡山	1,220,000	36,000	35,000	—	—	—	経済連	517,000	—	—
プロイラー	210	273	210	273	香川	780,000	48,000	65,000	—	—	—	西大寺	9,600	—	—
親鶏	152	185	152	185	大阪	1,320,000	72,000	100,000	—	—	—	美作	33,000	—	—
					その他	1,370,000	84,000	150,000	—	—	—	養鶏加工連	—	19,000	—
					計	4,690,000	240,000	350,000	—	—	—	計	559,600	19,000	—

## 概況

**鶏卵** 本格的寒波の襲来による産卵の減少に伴い市場への出廻りは少なくなった。そのため中旬より相場はジリ高を辿って2月に入り、一時は200円を突破する相場をみたが、月末にかけて段々と気配は弱く180円がらみで3月に入ろう。しかし一方中旬よりマヨネーズメーカーの手当買いが始まりその生産は昨年より更に2割増と云われる。又香港輸出も180円がらみならば引合うので現在中断しているのが再開されようから大きく相場は崩れないともみられている。

**食鶏** 相場は中旬まで年末相場と保合っていたが先行き出廻り増を嫌気して親鶏は中旬、若鶏は下旬にいたって相当大幅な下落をみるにいたった。2月は現在の相場で弱含みの内に推移するものとみられるが、この低調相場で各産地の生産がにぶり四月以降の出廻りは少くなると見込まれている。

# 肉 畜 市 況 月 報

(36年 1月)

大阪経済事務所

(凡例)   
 ———— めす   
 ———— ぬき   
 - - - - - おす   
 - - - - - 豚   
 } 中 値 (大阪市食肉卸売市場)

(配当円)

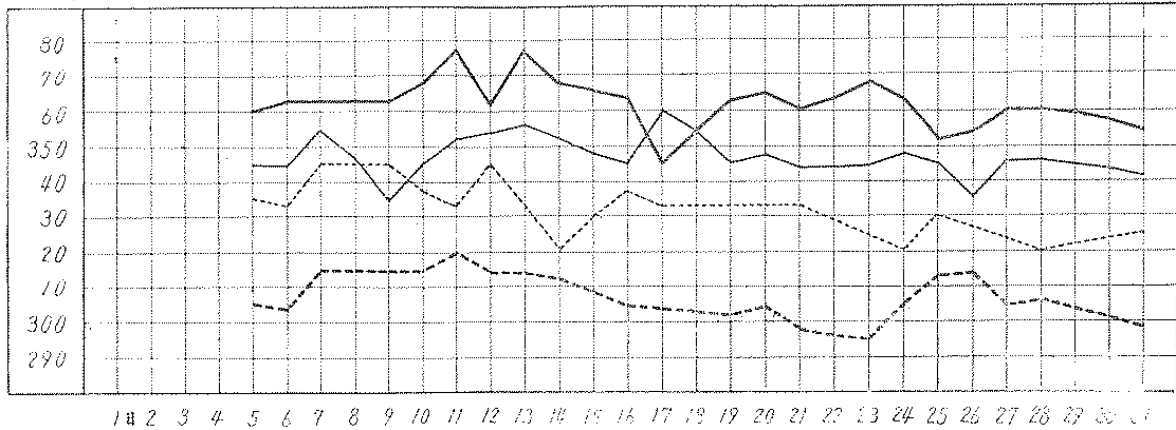

共 同 出 荷 実 績	団 体 名	頭 数	平均 単 価	枝 肉 量 (kg)	売 上 金 額				摘 要
					枝 肉	原 皮	内 ぞ う	計	
同 出 荷	県 畜 連	めす 10	363	2,479.9	901,080	401,200	320,720	6,818,460	中央畜産KK
		ぬき 64	355	14,444.5	5,123,660				
		乳めす 1	352	204.0	71,800				
		豚 15	280	1,154.2	323,290				
荷 実 績	津川農協	20	293	1,142.8	335,100	—	9,120	344,220	〃
	高陽	82	297	5,144.5	1,527,710	—	41,140	1,568,850	〃
	東粟倉	26	301	1,493.0	449,240	—	11,940	461,180	〃
	豊国	22	289	1,319.5	381,560	—	10,550	392,110	〃
績	美 作 畜 協	めす 2	364	437.7	159,170	99,000	72,670	1,824,330	大阪畜産KK
		ぬき 15	365	3,814.2	1,393,020				
		おす 1	346	290.4	100,470				
		豚 139	311	8,327.3	2,586,570				
経済連	60	298	3,689.1	1,100,211	—	29,511	1,129,722	徳島ハムKK	

中 平 均 単 価 (円当)	36年 1月		35年 1月		と 畜 頭 数 (大阪市場)	牛 仔 牛 豚 馬 めん羊	
	めす	362円	325円				
	ぬき	347	296				
	おす	336	279				
	豚	307	303				

## 牛

20日過ぎより枝肉市場の冷蔵庫は滞貨で満腹の状況で売行振わず市況はだれ気味で相場の気配も弱かったが、2月に入ってからほぼほぼこれが消化されているが末端の需要が芳しくないため依然として活況のない市況である。しかし旧正月以降

は出廻りも減少しようから好転するものと期待される。一方豚は当初の予測よりは商況に活気があって気配良く昨今の豚肉消費の根強さをウラ書きしている。